

REGISTRO DE SUPERFICIES

Superficie s/Títulos	787.84 m ²	DIFERENCIA	
Superficie s/Mensura	787.89 m ²	+ 0,05 m ²	
lote	Superficie	Sup Cubierta	Observaciones
(28)	425.28 m ²	85.00 m ²	Edificado
(29)	362.61 m ²	67.87 m ²	Edificado
Σ	787.89 m ²	152.87 m ²	

MENSURA Y SUBDIVISION

Esc. 1:200

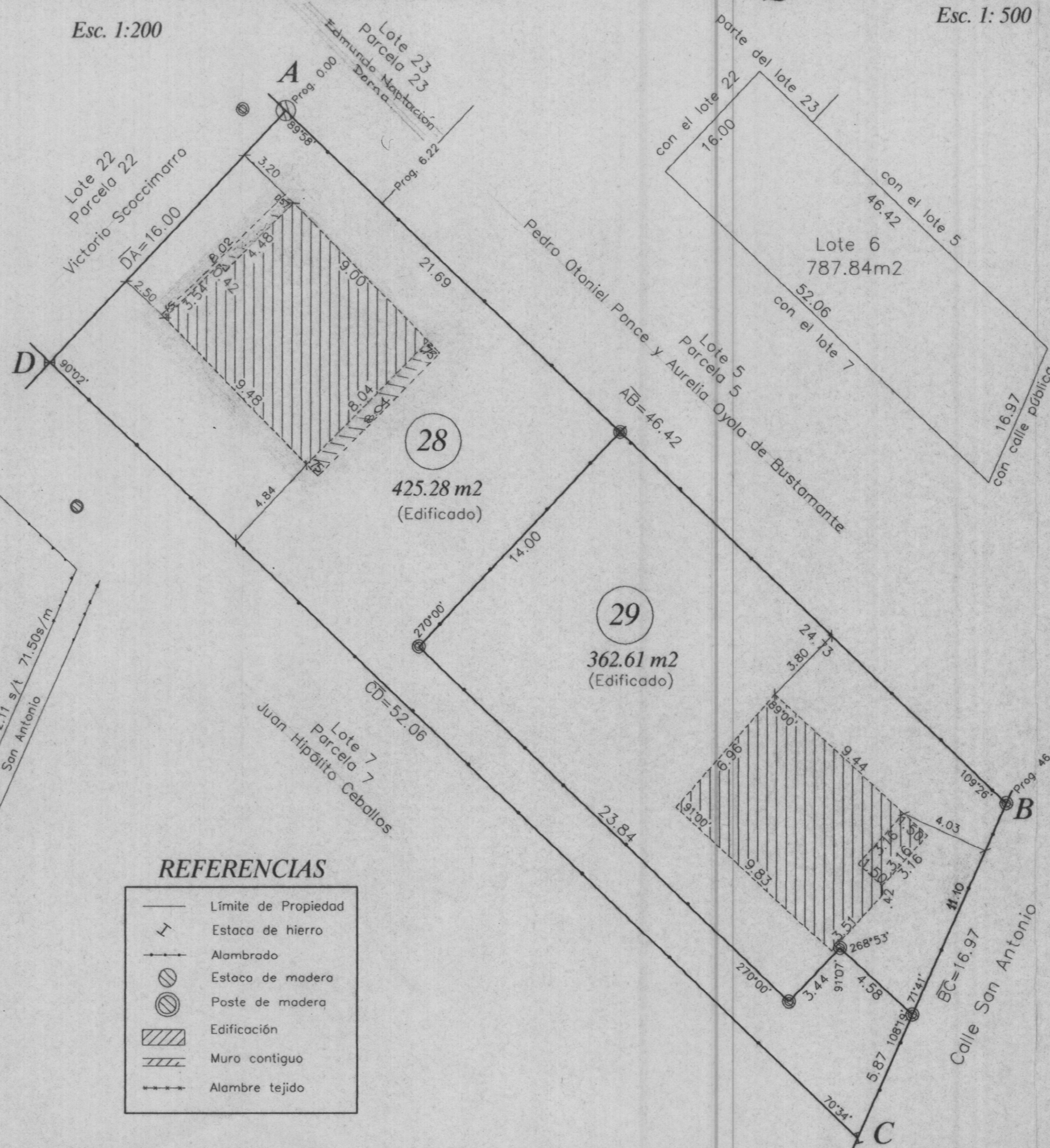

CROQUIS s/TITULO

Esc. 1: 500



UBICACION

Escala 1: 1.000

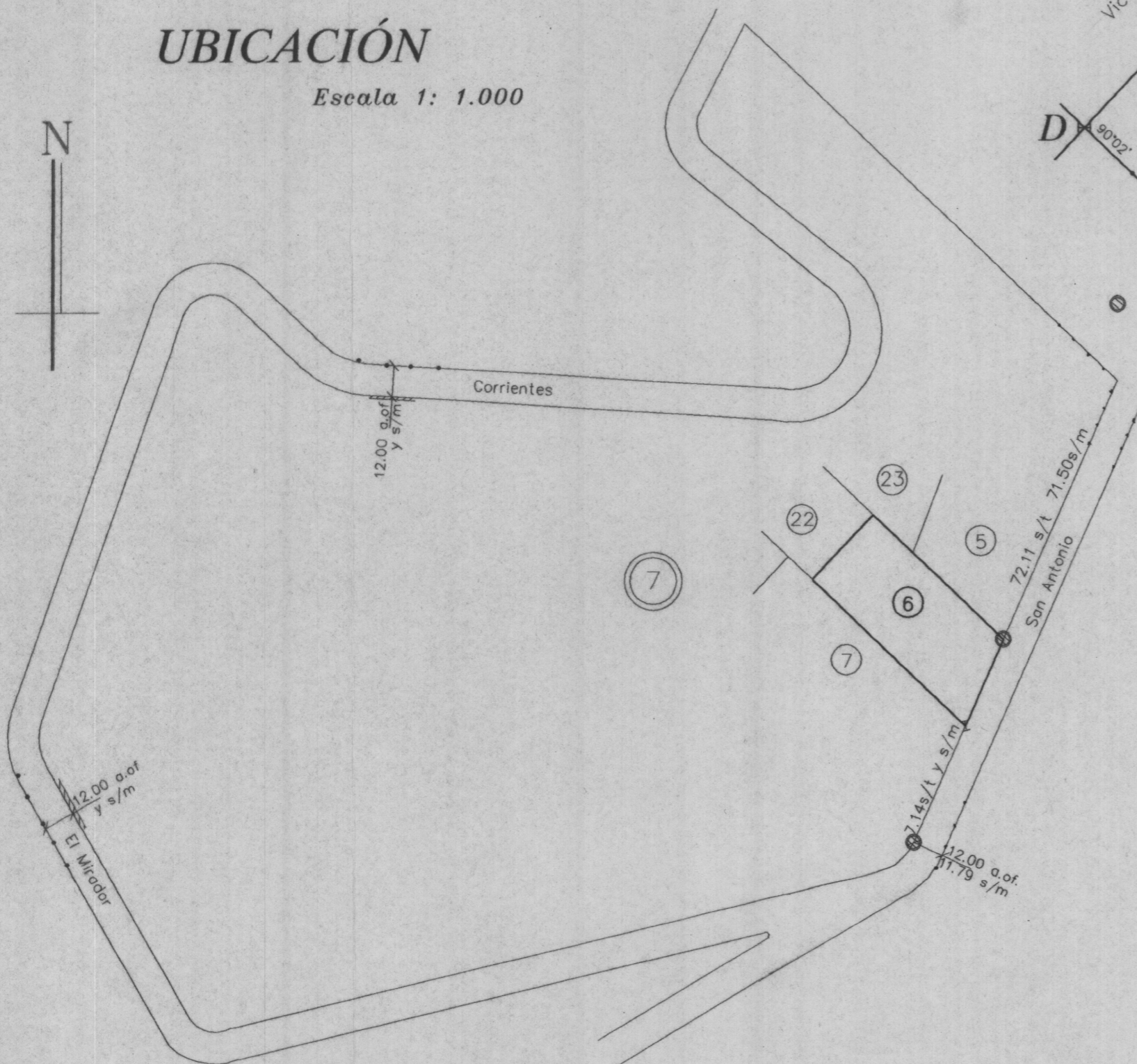

REFERENCIAS

- Límite de Propiedad
- ⊥ Estaca de hierro
- Alambrado
- ⊙ Estaco de madera
- ⊙ Poste de madera
- ▨ Edificación
- ▨ Muro contiguo
- Alambre tejido

Plano de: MENSURA Y SUBDIVISION		Hoja:	
Titular Registral: JUAN RODOLFO CEBALLOS CARLOS HORACIO CEBALLOS			
UBICACION	s/TITULOS	s/CATASTRO	NOMENCLATURA CATASTRAL
	Dep: PUNILLA	PUNILLA	Provincial Municipal
	Ped: San Roque	San Roque	Dep: 23
	Munic:	Ciudad de Villa Carlos Paz	Ped: 04
	Lugar: Sección "B", de Villa Carlos Paz (loteo de Barmimón y Pozzo)	loteo Barmaimón y Pozzo	Pblo: 55
Manz: 7	Lote: 6	Calle: San Antonio s/nº	C: 40 C: 40 S: 00 S: 00 M: 088 M: 088 P: 006 P: 006
MATRICULA		Propiedad N°:	
353772 (Punilla 23-04)		23-04-0485815/2	
Antecedentes Relacionados: Plano N 744 de la D.C.			
Observaciones: Las medidas lineales están expresadas en metros. Cuenta municipal N°7220/1. ZE: "B2", ZU: "A" Plano s/Res. 01/2004 de la D.C. Los ángulos no indicados miden 90° o 270°.--			
 Titular		 Horacio A. Santa Cruz Ing. Civil. Mat. 1090/2	
MINISTERIO DE FINANZAS DIRECCION DE CATASTRO Distrito Catastral N° 23 Cumplimenta con Resolución Normativa N° 1/04 de la D.C. Bajo exclusiva responsabilidad técnica del Profesional actuante según art. 12.4.1 de la Res. Norm. N° 1/04 PLANO VISADO de MENSURA y/o SUBDIVISION y/o UNION			
REVISO	VISO		 GUILLERMO ANDREINI INGENIERO CIVIL Nº DISTRITO CATASTRAL Nº 23
Exp. Prov. 0576-0568/2007		Fecha de Visación: 17 JUL 2007	