



***DIRECCION GENERAL DE  
CATASTRO***

***PROVINCIA DE LA PAMPA***

**PAGINA CATASTRO**



## DIRECCIÓN GENERAL de CATASTRO

Gobierno de La Pampa

www.catastro.lapampa.gov.ar

Inicio

Mapas

Formularios

Consultas

Buscar

Institucional

Legislación

Gestión

Datos Estadísticos

Oficina Virtual

Cartografía

Contáctenos

Links

Buscar

*La DIRECCIÓN GENERAL DE CATASTRO es un Órgano Técnico Político de la Subsecretaría de Hacienda del Ministerio de Hacienda y Finanzas.*

*Tiene a su cargo el Catastro Territorial de la Provincia. Entre sus actividades están:*

- La de ejecutar la cartografía en la forma geométrica.
- Conformar un Padrón Inmobiliario.



## DESTACADO EN EL SITIO

- Carta de Bienvenida al **Nuevo Sitio Web** de la Dirección de Catastro. [Ver más](#)

## NOVEDADES

- Se encuentra disponible la emisión 2005 del Mapa de la Provincia de La Pampa. [Ver más](#)

## FORMULARIOS

- [Sol. de Certificado Catastral](#)
- [Declaración de Mejoras - V2](#)
- [Declaración de Bien de Familia](#)

***DIRECCION GENERAL DE  
CATASTRO***

***PROVINCIA DE LA PAMPA***

**PAGINA CATASTRO**

**PRESENTACION**



## Presentación del Sitio de Catastro.

### CARTA DE SERVICIOS

#### Estimado Usuario:

La Dirección General de Catastro de la Provincia de La Pampa, ha adquirido el compromiso de mejorar la calidad de los servicios que presta a los ciudadanos mediante la implantación de su pagina web.

La presente carta de servicios describe los beneficios que presta el Catastro, la atención que brindamos a cada ciudadano que acude a nuestras oficinas y los nuevos recursos que disponemos por medio de la Oficina Virtual de Catastro.

La mejora continua de nuestra actividad es el objetivo de esta Dirección General.

Sus comentarios y sugerencias sobre los aspectos positivos y negativos que Ud. perciba nos servirán de gran ayuda para dar repuesta a sus demandas, por lo que le agradezco sinceramente su colaboración.

# ***DIRECCION GENERAL DE CATASTRO***

## ***PROVINCIA DE LA PAMPA***

**PAGINA CATASTRO**

**PRESENTACION**

**LEGISLACION**

# LEGISLACION DE APLICACION

- \* Constitución de la Provincia
- \* Norma Jurídica de Facto N° 935/79 .-(En lo que hace a los Artículos 1° a 4° de la ley Nacional N° 20440).-
- \* Decreto Ley N° 498/69.-
- \* Ley N° 468 y su modificatoria N. J. de F. N° 982/80 - Fraccionamiento de Predios Rurales.-
- \* Ley Orgánica de Municipalidades y de Ejidos Comunales.-
- \* Código Fiscal.-
- \* Ley Impositiva Anual.-
- \* Ley de Presupuesto.-

# ***DIRECCION GENERAL DE CATASTRO***

## ***PROVINCIA DE LA PAMPA***

**MISION**

**ORGANIGRAMA**

**OBJETIVOS**

**LEGISLACION**

# ORGANIGRAMA GENERAL

Organigrama - DIRECCIÓN GENERAL DE CATASTRO - Microsoft Internet Explorer

Archivo Edición Ver Favoritos Herramientas Ayuda

Atrás Búsqueda Favoritos

Dirección <http://catastro-desa/Institucional/Organigrama.htm>

Adobe Y! Resaltar Entrar Correo Fotos Juegos Móvil



Gobierno de La Pampa

[www.catastro.lapampa.gov.ar](http://www.catastro.lapampa.gov.ar)

Inicio

Mapas

Formularios

Consultas

Buscar

Institucional

Legislación

Gestión

Datos Estadísticos

Oficina Virtual

Cartografía

Contáctenos

Links

Buscar

## Institucional Organigrama



GOBIERNO DE LA PAMPA

<http://www.catastro.lapampa.gov.ar/>

Intranet local

Inicio

Microsoft Word - e... Organigrama - DIR... Documento - Word... ES 12:31

# ***DIRECCION GENERAL DE CATASTRO***

## ***PROVINCIA DE LA PAMPA***

**MISION**

**ORGANIGRAMA**

**OBJETIVOS**

**RELACION CON OTROS ENTES**

**LEGISLACION**

Links

Buscar



GOBIERNO DE LA PAMPA

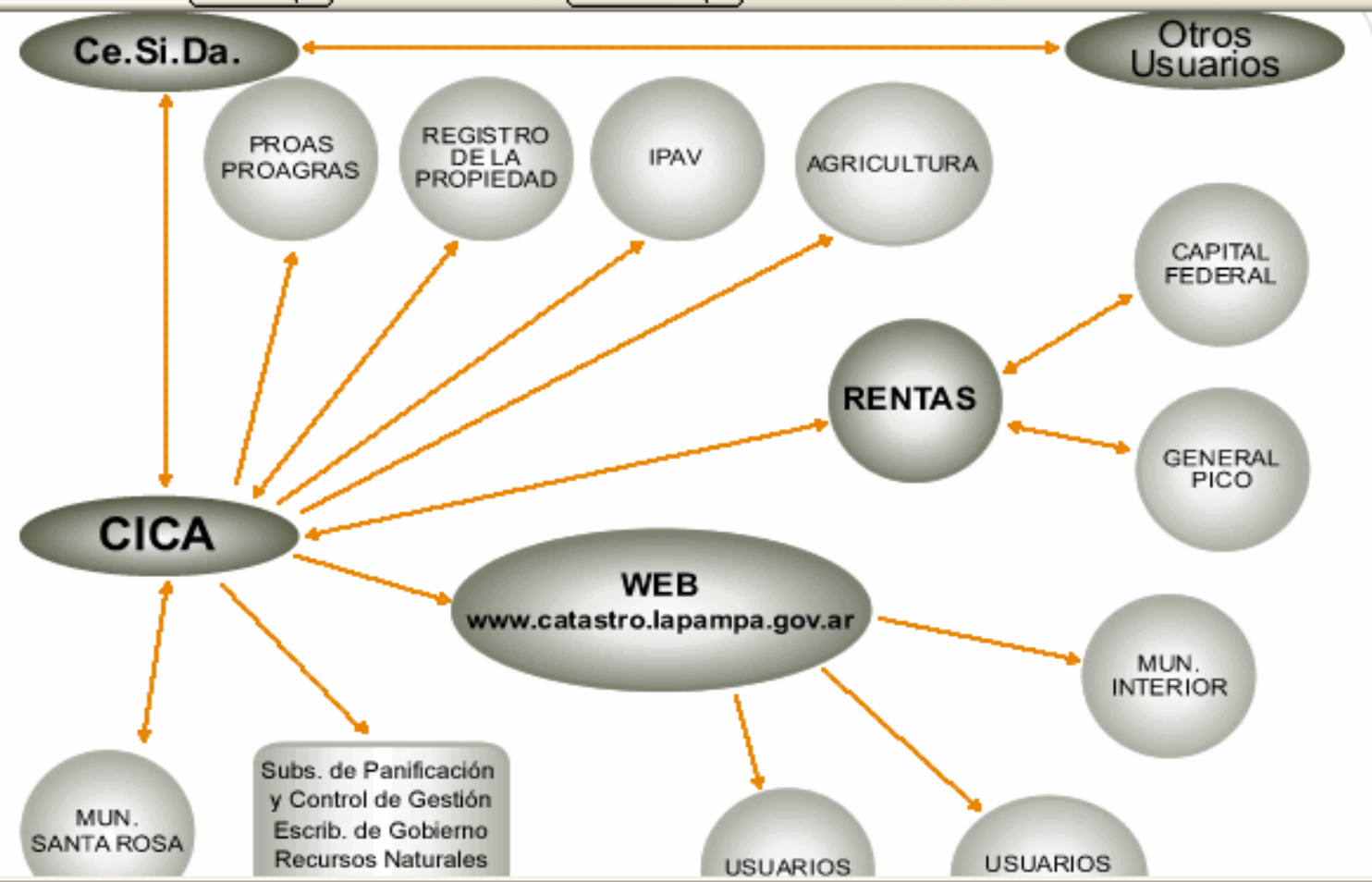

# SUPERFICIE TOTAL Km<sup>2</sup>: 143.331

## TOTAL DE PARCELAS: 176.473

PARCELAS RURALES: 28.751

PARCELAS URBANAS EDIFICADAS: 100.170

PARCELAS URBANAS BALDIAS: 47.552

### IMPUESTO INMOBILIARIO BASICO

#### INCIDENCIA

RURAL: 71,80% \* URBANO: 28,82%

PARCELAS CON CARGO: 158.268

PARCELAS SIN CARGO: 18.205

### IMPUESTO INMOBILIARIO ADICIONAL

Suspendido a partir del 01/01/2006

TOTAL DE CONTRIBUTENTES: 8.992, al 31/12/2005

## INDICADORES SOBRE LA ACTIVIDAD DEL CATASTRO (ASPECTO ECONOMICO)

AÑO	TOTAL PARCELAS	PARCELAS RURALES	PARCELAS URBANAS	URBANAS BALDIAS	URBANAS EDIFICADAS	METROS CUBIERTOS INCORPORADOS	INCREMENTO PORCENTUAL AÑO	INCREM. P. EDIFIC. %
<b>1.991</b>	<b>150.438</b>	<b>30.011</b>	<b>120.427</b>	<b>62.268</b>	<b>58.159</b>	<b>128.862</b>		
1.992	152.626	29.438	123.188	63.049	60.139	138.144	1991/1992	3,4
1.993	154.807	29.780	125.027	63.821	61.206	157.538	1992/1993	1,77
1.994	155.835	30.102	125.733	60.161	65.572	438.629	1993/1994	7,14
1.995	159.106	29.969	129.137	59.487	69.650	766.824	1994/1995	6,22
1.996	159.503	29.993	129.510	58.869	70.641	136.903	1995/1996	1,42
1.997	160.413	29.628	130.785	53.374	77.411	250.388	1996/1997	12,12
1.998	163.073	28.013	135.060	53.171	81.889	305.644	1997/1998	3,39
1.999	164.603	28.065	136.538	50.752	85.786	320.491	1998/1999	4,76
2.000	166.789	28.120	138.669	49.947	88.722	354.463	1999/2000	3,42
2.001	168.646	28.259	140.387	49.271	91.116	378.826	2000/2001	2,7
2.002	170.394	28.413	141.981	48.262	93.719	294.055	2001/2002	2,86
2.003	171.109	28.429	142.680	47.826	94.854	267.328	2002/2003	1,21
2.004	172.212	28.508	143.704	47.874	95.830	273.933	2003/2004	1,03
2.005	173.814	28.612	145.202	48.067	97.135	383.413	2004/2005	1,36
2.006	176.473	28.751	147.722	47.552	100.170		2005/2006	1,03
							1991/2006	72,23

Anterior

Siguiente

# ***DIRECCION GENERAL DE CATASTRO***

## ***PROVINCIA DE LA PAMPA***

**MISION**

**ORGANIGRAMA**

**OBJETIVOS**

**DATOS ESTADISTICOS**

**LEGISLACION**

**VUELOS REALIZADOS**

# LOCALIDADES CON VUELOS

## REALIZADOS

1997 Santa Rosa - Toay  
2000 General Pico  
2000 Eduardo Castex  
2000 Realicó  
2004 Arata  
2004 Quemu Quemu  
2004 Victorica  
2004 Ingeniero Luiggi  
2004 General Acha  
2004 Macachin  
2004 Anguil  
2004 Catrilo  
2004 Intendente Alvear  
2004 Trenel  
2004 Lonquimay  
2004 Ataliva Roca  
2004 General San Martin  
2004 Bernasconi

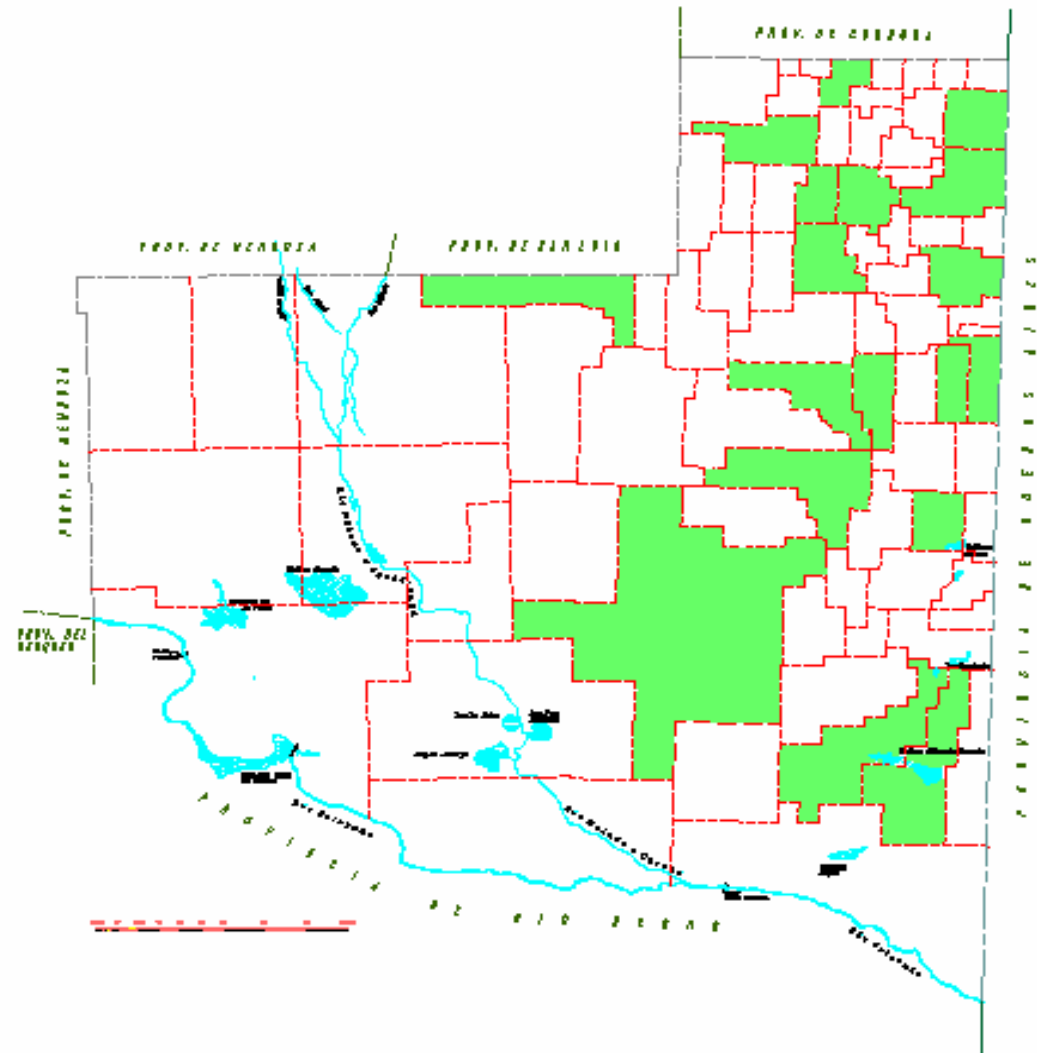

# FOTOGRAFIA AEREA



Anterior



[Anterior](#)

[Siguiente](#)



**OFICINA VIRTUAL DE CATASTRO**



[Anterior](#)

[Siguiete](#)



[Anterior](#)

[Siguiente](#)





[Anterior](#)

[Siguiete](#)



Anterior

Siguiente



[Anterior](#)

[Siguiete](#)

# VISITE LA PAMPA

VISITE:

[www.lapampa.gov.ar](http://www.lapampa.gov.ar)

[www.catastro.lapampa.gov.ar](http://www.catastro.lapampa.gov.ar)

*GRACIAS POR SU ATENCION*

Anterior

Siguiente